



LOKUS-POKUS®

Das Universal-Füllventil ist ein Ergebnis permanenter Weiterentwicklungen. Das Teleskop-Auslaufrohr passt sich der Formgebung des Spülkastens, durch einfaches Auseinanderziehen, optimal an. Somit entfällt zeitaufwendiges Ablängen. Ein geräuscharmer Füllvorgang, kürzeste Füllzeit, sofortige Wiederauffüllung und eine stufenlose Einstellung des Schwimmers sind weitere Vorteile. Der millionenfach bewährte Ventilkörper wurde beibehalten. Der Einbau dieses Universal-Füllventils ist problemlos in alle handelsüblichen Kunststoff- und Porzellan-spülkästen möglich.

The Universal filling valve is a product of constant advancements. The telescope outlet pipe is suitable for shaping the cistern through simple extension. This makes time consuming processes unnecessary. A noise-less complete process, shortest filling time, immediate refill and a continuous setting of the float are other advantages. The valves tried and tested a million times have been retained. It is possible to integrate this Universal filling valve in all commercial plastic and porcelain cisterns.

JOMO Universal-Füllventil

JOMO Universal filling valve



Ausschreibungstext:
171-48800000-00

Text for invitation to tender:
171-48800000-00

LOKUS-POKUS®-Universal-Füllventil, geeignet für alle handelsüblichen Kunststoff- und Porzellanspülkästen, Auslaufrohr kann entsprechend der Formgebung des Spülkastens auseinander gezogen werden, Wassermenge stufenlos einstellbar durch Verdrehen der Gewindestange, siehe Einbauanleitung auf der Verpackung.

LOKUS-POKUS®-Universal filling valve, suitable for all commercial plastic and porcelain cisterns, outlet tube can be correspondingly interchanged for defining the shape of the cistern, water quantity is continuously adjustable by turning the threaded pin, see installation instructions on the packaging.

Fabrikat: WERIT
Typ: LOKUS-POKUS®
Artikel-Nr.: 171-48800000-00

Factory: WERIT
Type: LOKUS-POKUS®
Item no.: 171-48800000-00

Einzelteile / Individual parts:

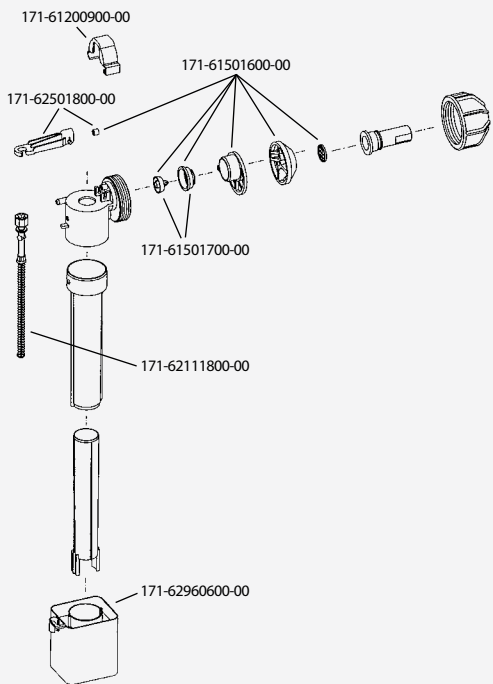

Ersatzteilset, passend zu Füllventil Art.-Nr. 171-48800000-00 /
Spare part set, suitable for filling valve Item no. 171-48800000-00
Art.-Nr. / Item No. 171-61501600-00

Einzelmembran mit Kunststoff-Membranführung, passend zu Füllventil Art.-Nr. 171-48800000-00 /
Individual membrane with plastic membrane, suitable for filling valve Item no. 171-48800000-00
Art.-Nr. / Item No. 171-61501700-00

Hebel mit Gummibolzen, passend zu Füllventil Art.-Nr. 171-48800000-00 /
Lever with rubber bolt, suitable for filling valve Item no. 171-48800000-00
Art.-Nr. / Item No. 171-62501800-00

Hohlkörper-Schwimmer, passend zu Füllventil Art.-Nr. 171-48800000-00 /
Hollow body float, suitable for filling valve Item no. 171-48800000-00
Art.-Nr. / Item No. 171-62960600-00

Gewindestange, passend zu Füllventil Art.-Nr. 171-48800000-00 /
Threaded pin, suitable for filling valve Item no. 171-48800000-00
Art.-Nr. / Item No. 171-62111800-00

Spritzschutz passend zu Füllventil Art.-Nr. 171-48800000-00 /
Splash guard matching fill valve type:
Art.-Nr. / Item No. 171-48800000-00 / Art.-Nr. / Item No. 171-61200900-00

Ersatzteilset und Einzelmembran sind für alle Füllventile der tief- bzw. hochhängenden Spülkästen sowie für die Wand einbau-Spülkästen verwendbar.

Spare part set and individual membrane are usable for all filling valve of depth and vertical hanging cisterns as well as for wall built-in-cistern.

Geräuschkategorie I,
Prüfzeichen:
KIWA KEUR

Noise class I,
Test mark:
KIWA KEUR