DVB-T2 HD

Kleine Antenne.
Großes Fernsehen.

Schwarzbild droht! Sind Sie betroffen?

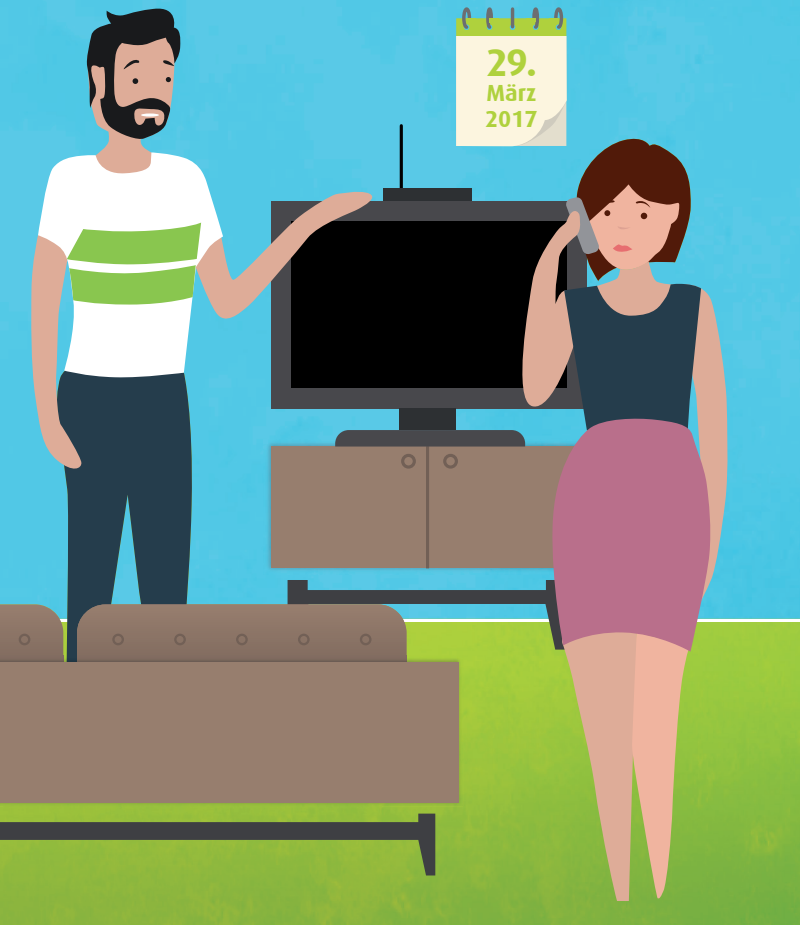

Was passiert am 29. März 2017?

Am 29. März 2017 erfolgt in vielen Regionen Deutschlands die Umstellung auf DVB-T2 HD. Gleichzeitig endet dort die DVB-T-Verbreitung! Im Vorfeld der Umstellung benötigen Sie neue Empfangsgeräte, sonst droht Schwarzbild. Informieren Sie sich jetzt beim Fachhändler oder online, damit Sie gerüstet sind.

Falls Sie unsicher sind, ob Sie DVB-T nutzen, schauen Sie bitte bei Das Erste oder RTL auf die Teletextseite 199. Dort erhalten Sie Auskunft darüber.

Gründe für den Umstieg sind die Reduktion der bisherigen Übertragungsfrequenzen und der zunehmende Zuschauerwunsch nach HD-Inhalten.

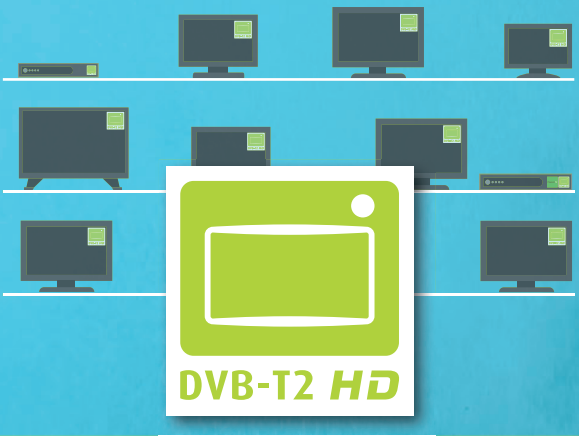

Was können Sie von DVB-T2 HD erwarten?

Die Vorteile für Sie im Überblick:

- **+ deutlich bessere Bildqualität, beste Full-HD-Auflösung**
- **+ mehr Programme, rund 40 in Ballungsräumen**
- **+ viele neue Regionen mit privaten Programmen über Antenne**
- **+ einfacher, portabler und mobiler Empfang auch unterwegs**

Wo empfange ich DVB-T2 HD?

Die Deutschlandkarte zeigt die Regionen, in denen am 29. März 2017 der Umstieg auf DVB-T2 HD erfolgt. In vielen Gebieten können Sie dann rund 40 öffentlich-rechtliche und private Programme in bester HD-Qualität empfangen.

Im Jahresverlauf 2017 und 2018 kommen weitere Regionen hinzu, in denen das gesamte Programmangebot verfügbar sein wird. Bis Mitte 2019 stellt der öffentlich-rechtliche Rundfunk zusätzliche Regionen auf DVB-T2 HD um.

Zeitgleich mit der Umstellung auf DVB-T2 HD wird DVB-T in der jeweiligen Region beendet.

Empfangscheck nach Postleitzahlen:
DVB-T2HD.de/Empfangscheck

Das Programmangebot ab dem 29. März 2017

ARD und ZDF (frei empfangbar)

1 HD · ZDF HD · arte HD · phoenix HD

3sat HD · KIKA HD von ARD und ZDF · one HD · tagesschau 24 HD

zdf_neo HD · zdf_info HD

Regional zusätzlich:

BR HD · hr HD · mdr HD FERNSEHEN · NDR HD

radiobremen TV · rbb HD · SR HD FERNSEHEN · SWR HD

WDR HD · alpha ARD Bildungskanal

freenet TV

RTL HD · 7 HD · HD · VOX HD

RTL II HD · SUPER RTL HD · n-tv HD · SIXX HD

ZNAXX HD · GOLD HD · RTL NITRO HD · HD

... und weitere Programme!

Benötigte Empfangsgeräte

Der Empfang von DVB-T2 HD setzt ein geeignetes Empfangsgerät voraus. Das kann entweder eine Set-Top-Box sein, mit der „alte“ Fernsehgeräte DVB-T2 HD-fähig gemacht werden, oder aber ein Flachbildfernseher der neuesten Generation mit integriertem DVB-T2 HD-Empfangsteil.

Die öffentlich-rechtlichen Fernsehprogramme sind ohne laufende Zusatzkosten zu empfangen. Die Verbreitungskosten sind bereits durch den Rundfunkbeitrag gedeckt. Der größte Teil der HD-Programme privater Sender wird ausschließlich unter dem Namen „freenet TV“ gegen ein Jahresentgelt von 69 Euro angeboten. Das ist vergleichbar mit den privaten HD-Angeboten anderer Empfangswege. Details dazu erhalten Sie unter www.freenet.tv.

Eine zusätzliche Verbreitung der Programme in Standardauflösung (SD) findet nicht statt. Bisher für DVB-T genutzte Antennen können in der Regel weiterverwendet werden.

Beim Kauf von Empfangsgeräten und Antennen dient das DVB-T2 HD-Logo zur Orientierung.

DVB-T2 HD

Welche Geräte sind verfügbar?

ca. 40 Programme in Ballungsräumen

Alle Programme sind mit TV-Geräten oder Set-Top-Boxen empfangbar, die das DVB-T2 HD-Logo tragen: Die öffentlich-rechtlichen und wenige private Programme sind kostenfrei; der Großteil der privaten Programme kann gegen Entgelt und durch Anschaffung des Plattformmoduls (CI+) empfangen werden.

ca. 40 Programme in Ballungsräumen

Alle Programme sind mit Set-Top-Boxen, die das freenet TV-Logo tragen, empfangbar: Die verfügbaren öffentlich-rechtlichen und wenige private Programme sind kostenfrei; der Großteil der privaten Programme ist gegen Entgelt zu empfangen. Diese Geräte tragen meist auch das DVB-T2 HD-Logo.

ca. 20 Programme

Nur die verfügbaren öffentlich rechtlichen und wenige private Programme sind kostenfrei zu sehen. Der Großteil der privaten Programme kann auch nicht durch Nachrüsten und Bezahlung empfangen werden. Diese Geräte tragen weder das DVB-T2 HD-Logo noch das freenet TV-Logo.

DVB-T2 HD ist ON AIR!

Verfügen Sie über das passende Endgerät, dann können Sie bereits heute in vielen Ballungsräumen zusätzlich zum bestehenden DVB-T-Angebot diese Programme sehen.

DVB-T2 HD-Empfangsgeräte können auch DVB-T darstellen. Wir raten zu einem raschen Umstieg!

DVB-T2 HD ist eine Initiative von:

ARD · die medienanstalten · MEDIEN GRUPPE RTL DEUTSCHLAND · ProSiebenSat.1 Media SE · vprt Verband Privater Rundfunk und Telemedien e.V. · ZDF

Herausgeber: Projektbüro DVB-T2 HD Deutschland · Pfälzer-Wald-Straße 32 · 81539 München · info@DVB-T2HD.de · Stand: November 2016

Weitere Informationen erhalten Sie auf

www.DVB-T2HD.de

und beim Fachhandel sowie -handwerk!