# MIT EINEM KNOPFDRUCK VON BELIEBT ZU GELIEBT – DIE NEUE CROMA® SELECT.

# MILLIONENFACH BELIEBT. JETZT AUCH MIT SELECT-FUNKTION.

## Die neuen Croma® Select Handbrausen.

Mit der Integration von Select in die neue Generation der Croma Handbrausen erfüllen wir Kundenwünsche. Denn die Vorteile der neuen Croma Select Handbrausen liegen im wahrsten Sinne des Wortes auf der Hand. Dank der integrierten Select-Technologie lassen sich die Strahlarten jetzt ergonomisch und komfortabel auf Knopfdruck auswählen. Und auch ihr modernes Design in zwei Stilrichtungen wird durch das elegante Weiß der Strahlscheibe nochmals aufgewertet. Darüber hinaus unterstreicht die Formensprache der neuen Variante mit abgerundeten Ecken, dass es sich hier um ganz neue Croma Handbrausen handelt, bei denen der innovative Select-Knopf das Drehen der Strahlscheibe abgelöst hat.

**Croma® Select S Multi** Handbrause

**Croma® Select E Multi** Handbrause

Neue Formensprache mit abgerundeten Ecken.

Brause im klassisch runden Design.

Strahlartwechsel bequem und intuitiv auf Knopfdruck.

## **Croma® Select S Multi** und **Croma® Select E Multi** Handbrause

Stellt durch einfaches Drücken spielerisch leicht auf eine andere Strahlart um.

Ein weicher Wasserstrahl, der wohltuend den Körper umspielt.

Intensiver Wasserstrahl, der aktiviert und wach macht.

Ein kräftiger Massagestrahl, der gezielt belebt.

---

## **Croma® Select S Vario** und **Croma® Select E Vario** Handbrause

Stellt durch einfaches Drücken spielerisch leicht auf eine andere Strahlart um.

Voller Brauseregen, ideal zum Haare auswaschen.

Intensiver Wasserstrahl, der aktiviert und wach macht.

Intensiver Brauseregen mit erfrischender Wirkung.

---

## **Croma® Select S** 1jet und **Croma® Select E** 1jet Handbrause

Voller Brauseregen, ideal zum Haare auswaschen.

# VON KOPF BIS FUSS AUF FREUDE EINGESTELLT.

## Die neuen Croma® Select Kopfbrausen.

Die neue Select-Technologie macht aus der Croma Select Kopfbrause eine Knopfbrause. Über den mittig auf der Strahlscheibe integrierten Select-Knopf können Sie jetzt bequem mit nur einem Finger zwischen den verschiedenen Strahlarten wechseln. Und auch sonst ist die neue Croma Kopfbrause in ihrer Handhabung angenehm unkompliziert. Die Oberfläche der Strahlscheibe lässt sich dank der QuickClean-Silikonnoppen durch einfaches Darüberstreichen leicht reinigen. Und das Beste: Egal ob Sie sich für das klassisch runde Design oder für die neue Form mit abgerundeten Ecken entscheiden, es erwartet Sie in jedem Fall ein wunderbares Duscherlebnis.

**Croma® Select S** 180 2jet Kopfbrause

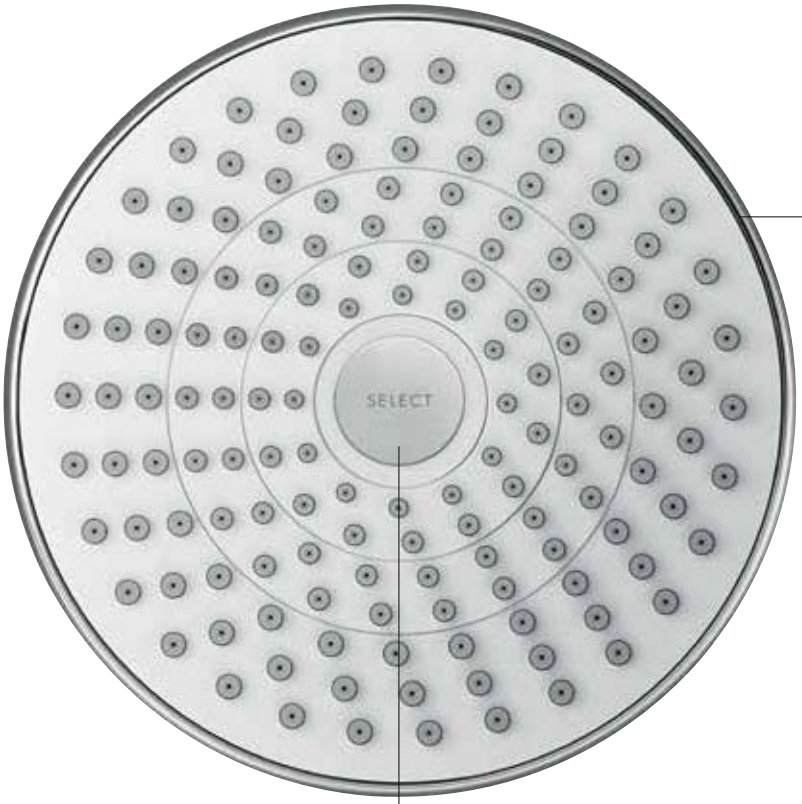


Klassische runde Form mit weißer Strahlscheibe.

Strahlarten ganz bequem auf Knopfdruck wechseln.

Voller Brauseregen, ideal zum Haare auswaschen.

Intensiver Wasserstrahl, der aktiviert und wach macht.

**Croma® Select E** 180 2jet Kopfbrause

Neue Formensprache mit abgerundeten Ecken und weißer Strahlscheibe.

Strahlarten ganz bequem auf Knopfdruck wechseln.

Voller Brauseregen, ideal zum Haare auswaschen.

Intensiver Wasserstrahl, der aktiviert und wach macht.

# ATTRAKTIVES DUSCHERLEBNIS AUF KNOPFDRUCK.

## Die neuen Croma® Select Showerpipes.

Bei den neuen Croma Select Showerpipes ist einfach alles aus einem Guss. Angefangen bei der komfortablen Bedienung dank integrierter Select-Technologie. So bedarf es für das Wechseln der Strahlarten an Hand- und Kopfbrause nur noch eines sanften Knopfdrucks. Darüber hinaus ergänzen das schlicht-elegante Farbspiel in Chrom/Weiß und die neue Formensprache mit abgerundeten Ecken das attraktive Duscherlebnis der Croma Select Showerpipe. Noch dazu ist sie die perfekte Lösung für die Renovierung. Denn die Montage erfolgt unkompliziert auf die Wasseranschlüsse aus der Wand.

**Croma® Select S** 180 2jet Showerpipe

**Croma® Select E** 180 2jet Showerpipe

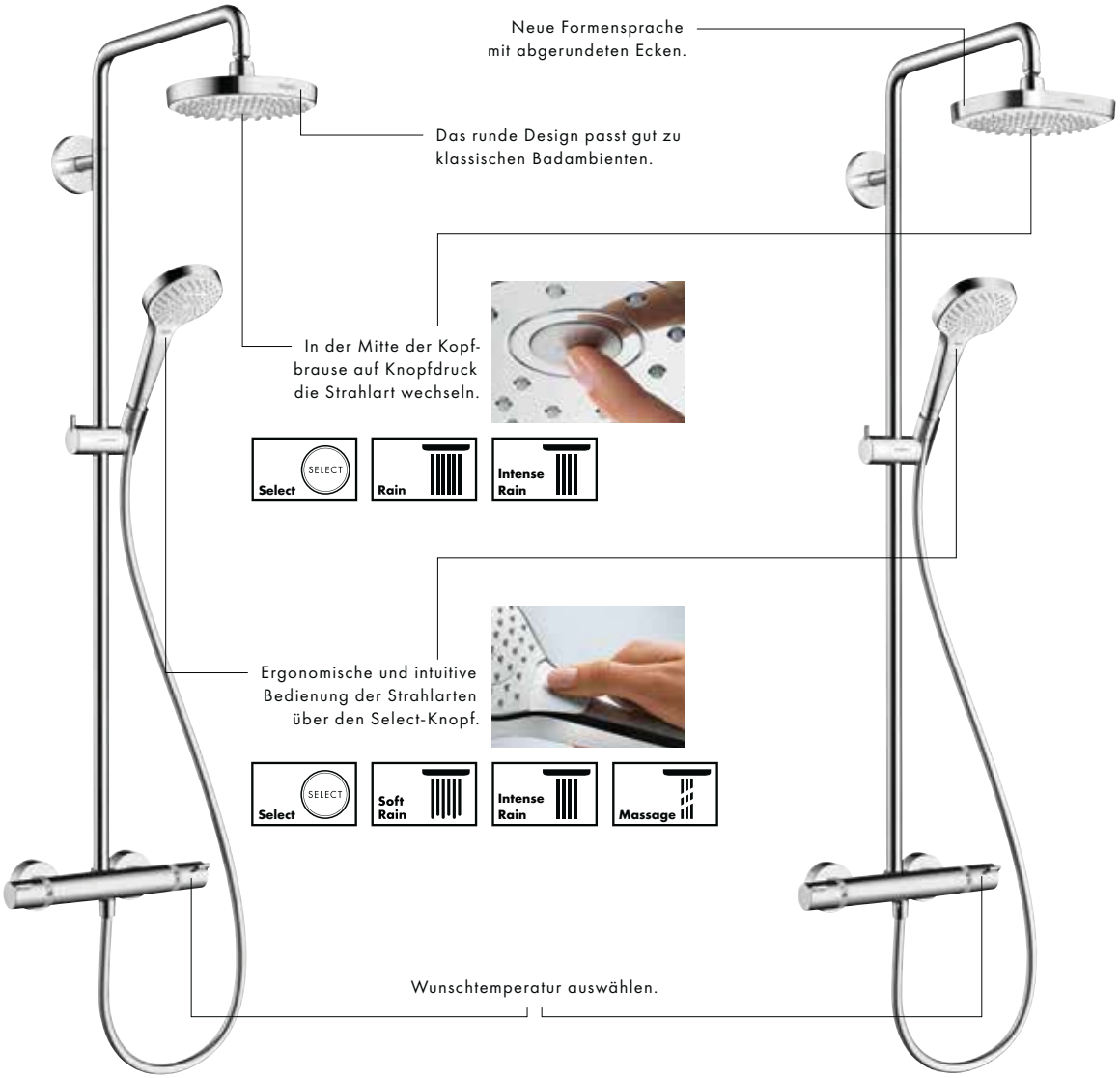

# Croma® Select S

## Handbrausen und Brausesets

**Croma® Select S Multi** Handbrause
# 26800, -400 (16 l/min)
# 26801, -400 EcoSmart (9 l/min)

**Croma® Select S Multi** Brauseset
# 26560, -400 (16 l/min) 0,65 m
# 26561, -400 EcoSmart (9 l/min) 0,65 m
# 26570, -400 (16 l/min) 0,90 m (o. Abb.)
# 26571, -400 EcoSmart (9 l/min) 0,90 m (o. Abb.)

**Croma® Select S Vario** Handbrause
# 26802, -400 (15 l/min)
# 26803, -400 EcoSmart (9 l/min)

**Croma® Select S Vario** Brauseset
# 26562, -400 (15 l/min) 0,65 m
# 26563, -400 EcoSmart (9 l/min) 0,65 m
# 26566, -000 (15 l/min) 0,65 m mit Casetta Seifenschale (o. Abb.)
# 26572, -400 (15 l/min) 0,90 m (o. Abb.)
# 26573, -400 EcoSmart (9 l/min) 0,90 m (o. Abb.)

**Croma® Select S** 1jet Handbrause
# 26804, -400 (16 l/min)
# 26805, -400 EcoSmart (9 l/min)
# 26806, -400 EcoSmart (7 l/min)

**Croma® Select S** 1jet Brauseset
# 26564, -400 (16 l/min) 0,65 m
# 26565, -400 EcoSmart (9 l/min) 0,65 m
# 26574, -400 (16 l/min) 0,90 m (o. Abb.)
# 26575, -400 EcoSmart (9 l/min) 0,90 m (o. Abb.)

# Croma® Select E

## Handbrausen und Brausesets

**Croma® Select E Multi** Handbrause
# 26810, -400 (16 l/min)
# 26811, -400 EcoSmart (9 l/min)

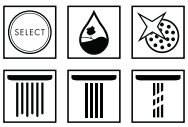

**Croma® Select E Multi** Brauseset
# 26580, -400 (16 l/min) 0,65 m
# 26581, -400 EcoSmart (9 l/min) 0,65 m
# 26590, -400 (16 l/min) 0,90 m (o. Abb.)
# 26591, -400 EcoSmart (9 l/min) 0,90 m (o. Abb.)

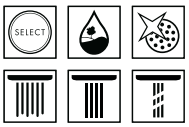

**Croma® Select E Vario** Handbrause
# 26812, -400 (15 l/min)
# 26813, -400 EcoSmart (9 l/min)

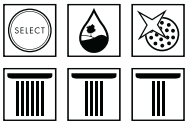

**Croma® Select E Vario** Brauseset
# 26582, -400 (15 l/min) 0,65 m
# 26583, -400 EcoSmart (9 l/min) 0,65 m
# 26586, -000 (15 l/min) 0,65 m mit Casetta Seifenschale (o. Abb.)
# 26592, -400 (15 l/min) 0,90 m (o. Abb.)
# 26593, -400 EcoSmart (9 l/min) 0,90 m (o. Abb.)

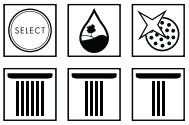

**Croma® Select E** 1jet Handbrause
# 26814, -400 (16 l/min)
# 26815, -400 EcoSmart (9 l/min)
# 26816, -400 EcoSmart (7 l/min)

**Croma® Select E** 1jet Brauseset
# 26584, -400 (16 l/min) 0,65 m
# 26585, -400 EcoSmart (9 l/min) 0,65 m
# 26594, -400 (16 l/min) 0,90 m (o. Abb.)
# 26595, -400 EcoSmart (9 l/min) 0,90 m (o. Abb.)

Alle angegebenen Durchflussmengen gelten für einen Druck von 0,3 MPa (3 bar) vor der Brause.

# Croma® Select

## Kopfbrausen

Weiß/Chrom (-400)

Chrom (-000)

**Croma® Select S** 180 2jet Kopfbrause
(Rain/IntenseRain: 17 l/min)
# 26522, -000, -400
# 26523, -000, -400 EcoSmart (9 l/min)
# 27413, -000 optionaler Brausearm 390 mm (o. Abb.)
# 27418, -000 optionaler Deckenanschluss 100 mm (o. Abb.)

Weiß/Chrom (-400)

Chrom (-000)

**Croma® Select E** 180 2jet Kopfbrause
(Rain/IntenseRain: 17 l/min)
# 26524, -000, -400
# 26528, -000, -400 EcoSmart (9 l/min)
# 27446, -000 optionaler Brausearm 390 mm (o. Abb.)
# 27467, -000 optionaler Deckenanschluss 100 mm (o. Abb.)

# Croma® Select

## Showerpipes

**Croma® Select S** 180 2jet Showerpipe
mit schwenkbarer Croma Select S 180 2jet
Kopfbrause (Rain/IntenseRain: 16 l/min),
Croma Select S Multi Handbrause (13 l/min) und
Ecostat Comfort Thermostat, Brausearm 400 mm
# 27253, -400
# 27254, -400 EcoSmart (9 l/min)
# 27255, -400 Einhebelmischer-Version (o. Abb.)
# 27351, -400 Wanne-Version (o. Abb.)

**Croma® Select E** 180 2jet Showerpipe
mit schwenkbarer Croma Select E 180 2jet
Kopfbrause (Rain/IntenseRain: 16 l/min),
Croma Select E Multi Handbrause (13 l/min) und
Ecostat Comfort Thermostat, Brausearm 400 mm
# 27256, -400
# 27257, -400 EcoSmart (9 l/min)
# 27258, -400 Einhebelmischer-Version (o. Abb.)
# 27352, -400 Wanne-Version (o. Abb.)

Alle angegebenen Durchflussmengen gelten für einen Druck von 0,3 MPa (3 bar) vor der Armatur/Brause.